link

「のに」

ケラチンなのにやわらかい

ケラチンなのにスベリがいい

ケラチンなのにまとまる

ミストなのにちゃんと効く

新発売

link ヒートリアクション ケラチンミスト 110mL
（洗い流さないトリートメント）
希望小売価格 3,740円（税込）

ケラチンケアの常識が変わる！

#ケラチン痩せ に実効ショットガン

#ケラチン痩せ こんな方におすすめの使い方3選

エイジングによる
#ケラチン痩せ

加齢によるケラチンタンパク質の
生成量低下や偏り

<<< しなやかさや弾力の消失
<<< うねりが目立つ

ふんわりするのにまとまる

ハリ・コシを失ったエイジング毛にしなやかな弾力を
与えながら、まとまりのある扱いやすい髪へ！

〔推奨〕
ケラチンミスト単体でブロードライ
※毛先の乾燥が気になる場合は毛先にヒートリアクションオイルを追い足し

薬剤ダメージによる
#ケラチン痩せ

ケミカル施術やブリーチ等の強い薬剤
反応によりケラチンタンパク質が減少

<<< 毛髪強度の低下
<<< 切れ毛、パヤ毛の増加

芯があるのにやわらかい

薬剤により損傷・流出したケラチンを補修し、芯がある
ような強度と柔らかさの相反する質感を両立
ブリーチ毛を整えるベーストリートメントとしても最適！

〔推奨〕
ケラチンミスト➡ヒートリアクションオイル重ね付け

熱ダメージによる
#ケラチン痩せ

アイロンなど熱によりケラチン
タンパク質が硬化

<<< うるおい成分保持力が著しく低下
<<< ゴワつき、パサつき

やわらかいのに巻きがキマる

熱により硬化した髪にやわらかさを与えながら、弾む
ような弾力感も両立
ブローやカールアイロンのベースづくりにも最適！

〔推奨〕
ケラチンミスト➡カールアイロン➡固定系スプレー

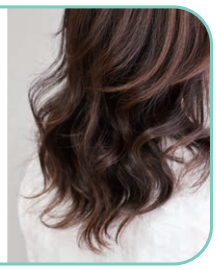

メンズパーマにも！ ボリューム感とまとまりが両立するから、メンズパーマのひし形シルエットづくりのベースにもおすすめ！

業務アイテムレベルの高濃度。だから効く

強度アップ
活性ケラチン × ファイバーハンス

最深部のケラチン繊維から毛髪強度を構造的に改善
芯を感じる強い髪へ

活性ケラチン >>> ケラチン繊維を内部から補修
ファイバーハンス >>> ケラチン繊維の外側から補強

うねり緩和
トステア × プレックス

架橋成分が密度を高めながら、うねりやたわみを緩和
しなやかでツヤのある髪へ

トステア >>> うねり緩和、低温架橋
プレックス >>> マレイン酸。髪強度を高める架橋

熱補修
エルカラクトン

熱に反応することでキューティクルを補修し、バリア機能
を強化。良い状態を長くキープ
輝くようなツヤ髪へ

エルカラクトン >>> 熱反応補修

浸透促進
メルトウレア（＝尿素）

硬化した髪をやわらかく整え、熱で炭化した髪を
ゆるめて素地を補正
特長成分の浸透を促進してすべての効果を底上げ

メルトウレア（＝尿素）>>> 尿素と保湿成分から構成される

質感ポジション（イメージ）

基本の使い方

1. 乾いた髪またはタオルドライした髪に5〜10プッシュを目安にスプレー
2. コーム等でムラなくなじませたら洗い流さずドライヤーで乾かす
   熱に反応して効果を発揮するためしっかりと熱を当てるのがポイント
3. その後、いつものようにスタイリング

※毎日ご使用いただけます
※塗布量は髪の長さやダメージ度合いによってコントロールしてください

株式会社 AIMH 〒140-0014 東京都品川区大井3丁目1-9
Official Site
https://www.link-professional.tokyo/
link_treatment
@642rmukh